

EL PRESENTE DOCUMENTO ES DE CARÁCTER INFORMATIVO Y PODRÁ EXPERIMENTAR VARIACIONES POR EXIGENCIAS TÉCNICAS DEL PROYECTO. TODO EL MOBILIARIO DE VIVIENDAS Y ZONAS COMUNES, INCLUIDO EL DE COCINA, ES MERAMENTE INFORMATIVO. LOS GIROS DE PUERTAS Y LA DISTRIBUCIÓN DE LOS APARATOS SANITARIOS NO SON VINCULANTES. LAS SUPERFICIES EXPRESADAS SON APROXIMADAS. PUDIENDO EXPERIMENTAR MODIFICACIONES POR RAZONES DE INDOLE TÉCNICA EN LA TRAMITACIÓN DE LICENCIAS, O EN EL DESARROLLO DE LA EJECUCIÓN DE LAS OBRAS.

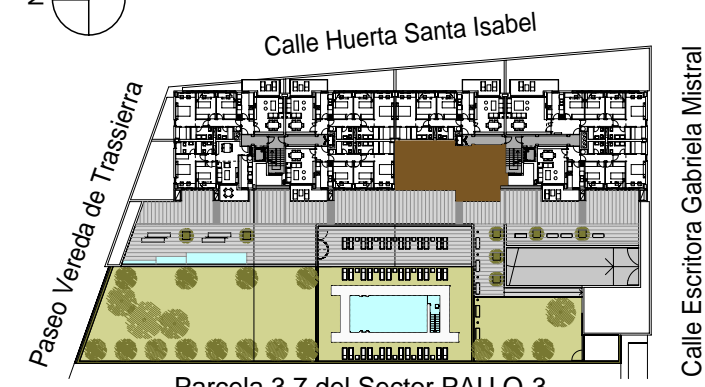

Superficie construida con e.c.	110,66 m2
Superficie util cerrada	75,30 m2
Superficie terraza	8,80 m2

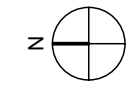
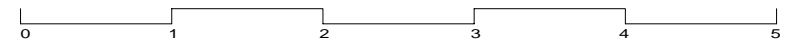

Parcela 3.8 del Sector PAU.O-3. CALLE HUERTA DE SANTA ISABEL, S/N. CÓRDOBA
 Comercializa: Gestión Inmobiliaria Mancebo Teléfono 628.74.92.19 ventas@construccionesmancebo.es

48 viviendas, garajes, trasteros y piscina. Residencial **Los Nogales**



Vivienda / Escalera 1 / Planta Cuarta / Puerta A