

EL PRESENTE DOCUMENTO ES DE CARÁCTER INFORMATIVO Y PODRÁ EXPERIMENTAR VARIACIONES POR EXIGENCIAS TÉCNICAS DEL PROYECTO. TODO EL MOBILIARIO DE VIVIENDAS Y ZONAS COMUNES, INCLUIDO EL DE COCINA, ES MERAMENTE INFORMATIVO. LOS GIROS DE PUERTAS Y/LA DISTRIBUCIÓN DE LOS APARATOS SANITARIOS NO SON VINCULANTES. LAS SUPERFICIES EXPRESADAS SON APROXIMADAS. PODRIENDO EXPERIMENTAR MODIFICACIONES POR RAZONES DE INDOLE TÉCNICA EN LA TRAMITACIÓN DE LICENCIAS, O EN EL DESARROLLO DE LA EJECUCIÓN DE LAS OBRAS. 9 JUNIO 2021

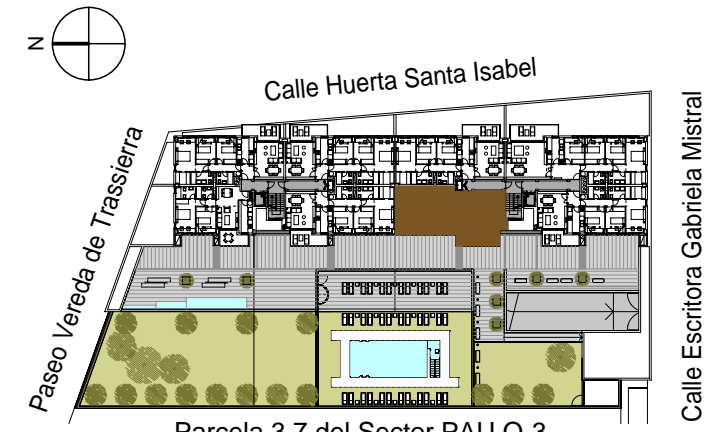

| | |
|--------------------------------|-----------|
| Superficie construida con e.c. | 110,66 m2 |
| Superficie util cerrada | 75,30 m2 |
| Superficie terraza | 8,80 m2 |



Parcela 3.8 del Sector PAU.O-3. CALLE HUERTA DE SANTA ISABEL, S/N. CÓRDOBA
 Comercializa: Gestión Inmobiliaria Mancebo Teléfono 628.74.92.19 ventas@construccionesmancebo.es

48 viviendas, garajes, trasteros y piscina. Residencial **Los Nogales**



Vivienda / Escalera 1 / Planta Primera / Puerta A